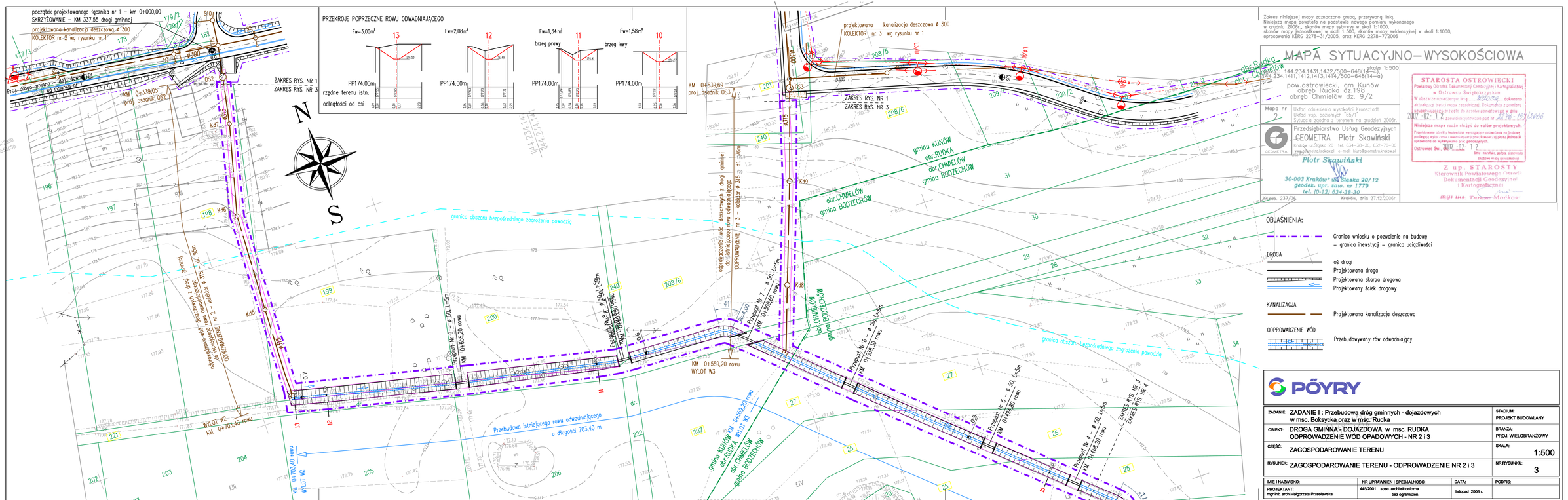


Zakres niniejszej mapy zaznaczono grubą, przerywaną linią.
Niniejsza mapa powstała na podstawie nowego pomiaru wykonanego w grudniu 2006r., skanów mapy syt.-wys. w skali 1:1000, skanów mapy jednostkowej w skali 1:500, skanów mapy ewidencyjnej w skali 1:1000, opracowania KERG 2278–31/2005, oraz KERG 2278–7/2006

MAPA SYTUACYJNO–WYSOKOŚCIOWA

obr. Rudka, obr. Chmielów
arkusze: 144.234.1431,1432/500–648(14–C)
144.234.1411,1412,1413,1414/500–648(14–D)
pow. ostrowiecki, gm. Kunów
obręb Rudka dz. 198
obręb Chmielów dz. 9/2

skala 1:500

Mapa nr 2

Układ odniesienia wysokości Kronstadt
Układ wsp. poziomych 65/1
Sytuacja: zgodna z terenem na grudzień 2006r.

Przedsiębiorstwo Usług Geodezyjnych
GEOMETRA Piotr Skawiński
Kraków ul. Śląska 20 tel. 634–38–30, 632–70–00
www.geometra.krakow.pl e-mail: biuro@geometra.krakow.pl

Piotr Skawiński
30-003 Kraków ul. Śląska 20/12
geodez. upr. nazw. nr 1779
tel. (0-12) 634-38-30

Kraków, dnia 27.12.2006r.
Egzem. 237/06

STAROSTA OSTROWIECKI
Powiatowy Ośrodek Dokumentacji Geodezyjno–Kartograficznej w Ostrowcu Świętokrzyskim
W obszarze oznaczonym linią ..... dokonano aktualizacji treści mapy zasadniczej. Dokumentację z pomiaru uzupełniającego przyjęto do zasobu geodezyjnego w dniu
2007 - 02 - 12
z zawodem pomiaru pod sr. 2278–193/2006
Niniejsza mapa może służyć do celów projektowych.
Projektowane obiekty budowlane wymagające zgłoszenia na podstawie podległej wytyczenia i inwentaryzacji powykonawczej przez jednostki uprawnione do wykonywania prac geodezyjnych.
Ostrowiec Św., dnia 2007 - 02 - 12
(pieczęć i podpis służbowy, czytelnie imię i nazwisko)
Z up. STAROSTY
Kierownik Powiatowego Ośrodka Dokumentacji Geodezyjnej i Kartograficznej
mgr inż. Tadeusz Mańkus

OBJAŚNIENIA:

- Granica wniosku o pozwolenie na budowę = granica inwestycji = granica uciążliwości
- DROGA
- oś drogi
- Projektowana droga
- Projektowana skarpa drogowa
- Projektowany ściek drogowy
- KANALIZACJA
- Projektowana kanalizacja deszczowa
- ODPROWADZENIE WÓD
- Przebudowywany rów odwadniający

PÖYRY

ZADANIE: ZADANIE I : Przebudowa dróg gminnych - dojazdowych w msc. Boksycka oraz w msc. Rudka		STADIUM: PROJEKT BUDOWLANY	
OBIEKT: DROGA GMINNA - DOJAZDOWA w msc. RUDKA ODPROWADZENIE WÓD OPADOWYCH - NR 2 i 3		BRANŻA: PROJ. WIELOBRANŻOWY	
CZĘŚĆ: ZAGOSPODAROWANIE TERENU		SKALA: 1:500	
RYSUNEK: ZAGOSPODAROWANIE TERENU - ODPROWADZENIE NR 2 i 3		NR RYSUNKU: 3	
IMIĘ I NAZWISKO:	NR UPRAWNIEŃ I SPECJALNOŚĆ:	DATA:	PODPIS:
PROJEKTANT: mgr inż. arch. Małgorzata Przesławska	445/2001 spec. architektoniczna bez ograniczeń	listopad 2006 r.	